

# Pharmalogie

## Manager

Nota's

## Inhoud

OVERZICHT.....	4
TOEGANGEN.....	5
Gebruikersbeheer.....	5
DATAGEGEVENS UNITS.....	6
Unit Locaties.....	6
Logische sets.....	10
Gegevens Lista kast.....	122
Inhoud retourlade.....	13
DATAGEGEVENS MANAGER.....	14
Afdelingen.....	14
Gebruikersgroepen beheren.....	15
Gebruikers units.....	17
Historiek.....	20
Overzicht vingerafdruk.....	220
DATAGEGEVENS ZIEKENHUIS.....	23
Patiënten.....	23
Geneesmiddelen.....	25
Geneesheren.....	29
LIJSTEN.....	31
Batch.....	31
Verbruiken.....	34
Lijsten(paklijst + zendnota + bestelvoorstel.....)	35
Voorschriften.....	37
Periodieke excel rapporten.....	37
Verdoving.....	38
Historiek.....	39
INSTELLINGEN.....	40
Standaardprinter.....	40
Systeem.....	41
Systeem Units.....	42
INFORMATIE.....	43
Algemeen.....	43
AFSLUITEN.....	43
Programma.....	43

## 1. Menu

Wanneer U het programma "manager.exe" opent, kan U een selectie maken uit de volgende menu's:

toegang	Datagegevens Units	Datagegevens Manager	Datagegevens Ziekenhuis	Lijsten	Instellingen	Info	Afsluiten
gebruikers- beheer	Unit Locaties	Afdelingen	Patiënten	Batch	Standaard printer	Algemeen	Programma
	Logische sets	Gebruikers- groepen	Geneesmiddelen	Verbruik	Systeem		
	Listakast gegevens	Gebruikers units	Geneesheren	Paklijst + zendnota + bestellingen	Systeem Units		
	Inhoud Retourlade	Historiek		Voorschriften			
		Overzicht vingerafdruk		Periodieke excel rapporten			
				Verdoving			
				Historiek			

## 2. TOEGANGEN

### 2.1 Gebruikersbeheer

Dit zijn de gebruikersdetails voor het managerprogramma.

Indien u "gebruikersbeheer" selecteert in het menu "toeganger" krijgt u het volgende scherm:

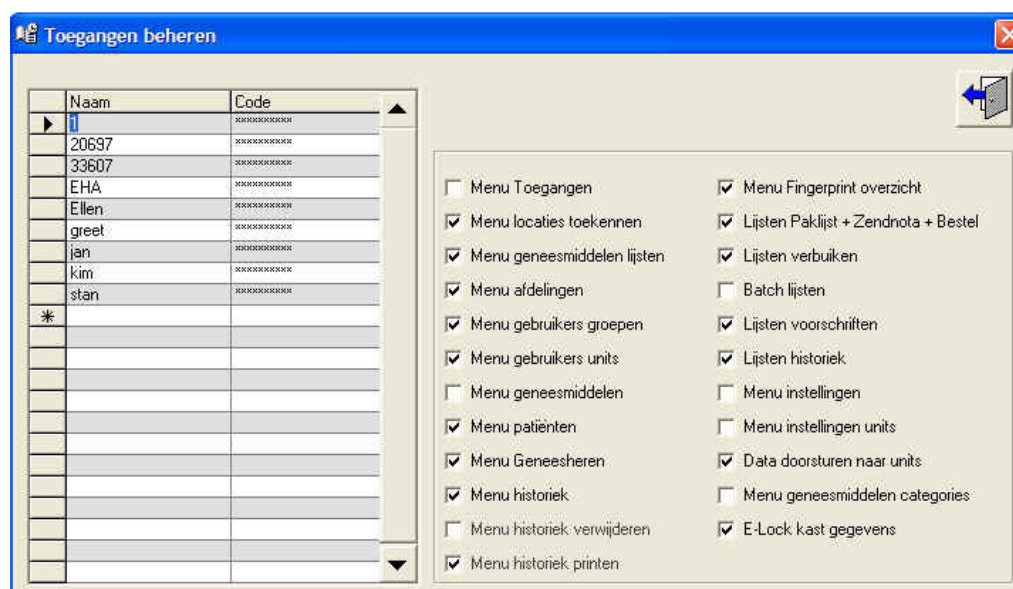

- In het linkergedeelte van het scherm kan u de naam en/of code invullen van de persoon/personen die toegang heeft/hebben tot de Managergegevens.
- Per gebruiker, In het rechtergedeelte van het scherm kan U de specifieke toegangsrechten toewijzen in functie van de Managergegevens.

### 3. DATAGEGEVENS UNITS

#### 3.1 Unit Locaties

In het menu "datagegevens units" selecteer "locaties units":

Type	Locatie	Locatie alias	Merknaam	Eenheid	Stock	St. Max
D	01.01.02.07		FENTANYL AMP 2 ML	Stuk	0	1
D	01.02.03.06		FENTANYL AMP 2 ML	Stuk	1	1
D	01.01.02.01		FENTANYL AMP 2 ML	Stuk	0	1
D	01.02.03.12		FENTANYL AMP 2 ML	Stuk	1	1
D	01.02.03.11		FENTANYL AMP 2 ML	Stuk	1	1
D	01.02.03.08		FENTANYL AMP 2 ML	Stuk	1	1
D	01.02.03.07		FENTANYL AMP 2 ML	Stuk	1	1
D	01.02.02.05		FENTANYL AMP 2 ML	Stuk	0	1
D	01.02.03.05		FENTANYL AMP 2 ML	Stuk	1	1
D	01.02.03.04		FENTANYL AMP 2 ML	Stuk	1	1
D	01.02.03.03		FENTANYL AMP 2 ML	Stuk	1	1
D	01.02.03.01		FENTANYL AMP 2 ML	Stuk	0	1
D	01.02.02.12		FENTANYL AMP 2 ML	Stuk	1	1
D	01.02.02.11		FENTANYL AMP 2 ML	Stuk	1	1
D	01.02.02.10		FENTANYL AMP 2 ML	Stuk	1	1
D	01.02.02.09		FENTANYL AMP 2 ML	Stuk	0	1
D	01.02.02.08		FENTANYL AMP 2 ML	Stuk	0	1
D	01.02.02.07		FENTANYL AMP 2 ML	Stuk	0	1
D	01.02.03.02		FENTANYL AMP 2 ML	Stuk	1	1
D	01.02.03.09		FENTANYL AMP 2 ML	Stuk	1	1
D	01.02.02.06		FENTANYL AMP 2 ML	Stuk	0	1
D	01.12.01.03		Narenta (sufenta+naropin)	Stuk	1	1
D	01.12.01.04		Narenta (sufenta+naropin)	Stuk	1	1
D	01.11.01.01		Narenta (sufenta+naropin)	Stuk	0	1
D	01.11.01.02		Narenta (sufenta+naropin)	Stuk	0	1
D	01.11.01.03		Narenta (sufenta+naropin)	Stuk	0	1
D	01.11.01.04		Narenta (sufenta+naropin)	Stuk	0	1
D	01.12.01.02		Narenta (sufenta+naropin)	Stuk	1	1
D	01.12.01.01		Narenta (sufenta+naropin)	Stuk	1	1

Dit scherm toont U per **verpleegeenheid** en per **type** van kast (Lista, dispenser, koelkast) welke geneesmiddelen/producten er bewaard worden op welke locatie. U krijgt hier ook een idee van de maximum/minimum voorraad en de huidige beschikbare voorraad.

- Unit : Selecteer unit om van hieruit locaties te kiezen
- Type: Selecteer het type van locatie dat U nodig heeft
  - Dispenser
  - E-Lock kast
  - Koelkast

- Wijze van sortering (volgens de ingestelde parameter)
  - Generische naam
  - Merknaam
  - Locatie
  - Locatie (alias)
  - Type locatie
- Selectie: Tijk de karakters in waarop je wil filteren.
- Dispenserlocaties worden gecreëerd in de software van de verpleegeenheid en producten worden toegewezen aan de locaties in de manager software (op dit scherm).
- De locaties voor de Listakast en koelkast worden volledig in de manager software gecreëerd.

Voor de introductie van nieuwe gegevens klik op  , het volgende scherm verschijnt:

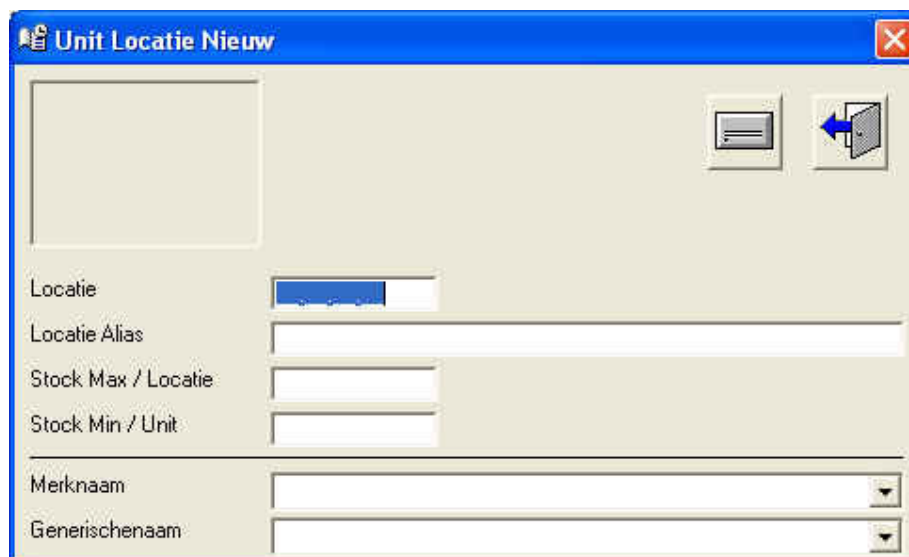

Achtereenvolgens kan de locatie (Opmaak xx.xx.xx.xx); locatie alias (= naam van een locatie: bv.: verbanden), maximum en minimum voorraad evenals de merknaam en generische naam ingevuld worden.

Bewaar de wijzigingen door te klikken op de opdrachtknop 

Gegevens wijzigen kan via  wat resulteert in het volgende scherm:

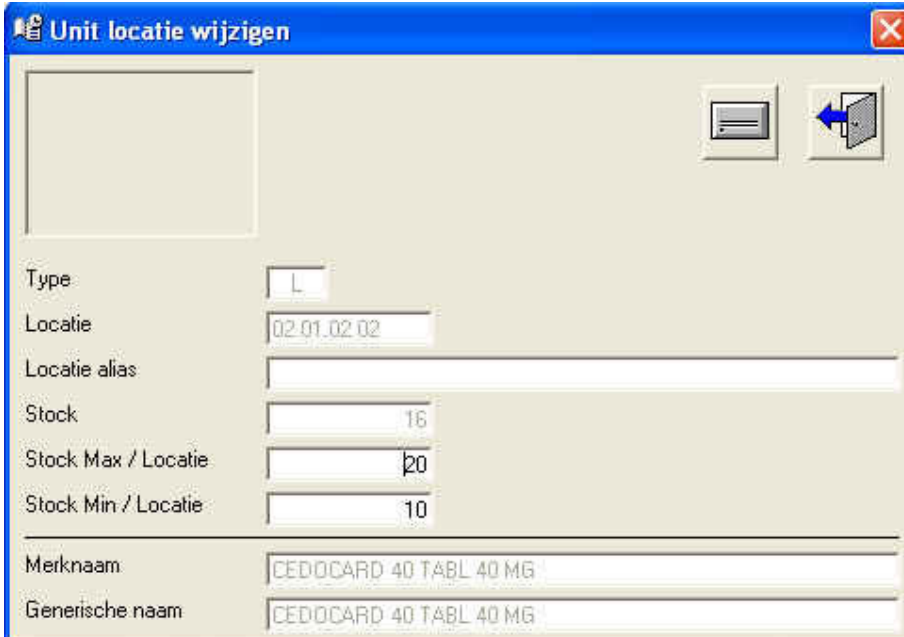

Type	L
Locatie	02.01.02.02
Locatie alias	
Stock	16
Stock Max / Locatie	20
Stock Min / Locatie	10
Merksnaam	CEDOCARD 40 TABL 40 MG
Generische naam	CEDOCARD 40 TABL 40 MG

Enkele opmerkingen:

- Voor Listkast en Koelkast kan men hier enkel de minimum of maximum hoeveelheid van de voorraad wijzigen, niet het product op de locatie.
- Voor dispenserlocaties kan men wel het product aanpassen.
- Indien U de locatie of het product wil wijzigen, dient U eerst de desbetreffende locatie leeg te maken via de opdrachtknop "prullenbak" (selecteer een lijn door erop te klikken op de lijn met de overeenstemmende locatie + verwijder gegevens).
- Nadat de lege plaats is aangevuld met nieuwe gegevens betreffende het product (met minimum en maximum voorraad), kan U de volgende bewerkingen uitvoeren:

Druk de gegevens af via de printer of exporteer naar .... 

Verwijder gegevens 



Let op :Nieuwe gegevens of wijzigingen moeten naar de verpleegeenheid

gestuurd worden via opdrachtknop



Verlaat het scherm



In de kolom "locaties" vindt U de details van de samenstelling "oa.ob.oc.od."

Unit locaties 128 records.

Unit: 1A2z  
Type: D Gesorteerd op: Medicaal  
Selectie: FE

Type	Locatie	Locatie oms	Medicijn	Eenhed	Stock	St Max
D	01.01.02.07		FENTANYL AMP 2 ML	Stuk	0	1
D	01.02.03.06		FENTANYL AMP 2 ML	Stuk	1	1
D	01.01.02.01		FENTANYL AMP 2 ML	Stuk	0	1
D	01.02.03.12		FENTANYL AMP 2 ML	Stuk	1	1
D	01.02.03.11		FENTANYL AMP 2 ML	Stuk	1	1
D	01.02.03.08		FENTANYL AMP 2 ML	Stuk	1	1
D	01.02.03.07		FENTANYL AMP 2 ML	Stuk	1	1
D	01.02.02.05		FENTANYL AMP 2 ML	Stuk	0	1
D	01.02.03.05		FENTANYL AMP 2 ML	Stuk	1	1
D	01.02.03.04		FENTANYL AMP 2 ML	Stuk	1	1
D	01.02.03.03		FENTANYL AMP 2 ML	Stuk	1	1
D	01.02.03.01		FENTANYL AMP 2 ML	Stuk	0	1
D	01.02.02.12		FENTANYL AMP 2 ML	Stuk	1	1
D	01.02.02.11		FENTANYL AMP 2 ML	Stuk	1	1
D	01.02.02.10		FENTANYL AMP 2 ML	Stuk	1	1
D	01.02.02.09		FENTANYL AMP 2 ML	Stuk	0	1
D	01.02.02.08		FENTANYL AMP 2 ML	Stuk	0	1
D	01.02.02.07		FENTANYL AMP 2 ML	Stuk	0	1
D	01.02.03.02		FENTANYL AMP 2 ML	Stuk	1	1
D	01.02.03.09		FENTANYL AMP 2 ML	Stuk	1	1
D	01.02.02.06		FENTANYL AMP 2 ML	Stuk	0	1
D	01.12.01.03		Narenta (sufenta+naropin)	Stuk	1	1
D	01.12.01.04		Narenta (sufenta+naropin)	Stuk	1	1
D	01.11.01.01		Narenta (sufenta+naropin)	Stuk	0	1
D	01.11.01.02		Narenta (sufenta+naropin)	Stuk	0	1
D	01.11.01.03		Narenta (sufenta+naropin)	Stuk	0	1
D	01.11.01.04		Narenta (sufenta+naropin)	Stuk	0	1
D	01.12.01.02		Narenta (sufenta+naropin)	Stuk	1	1
D	01.12.01.01		Narenta (sufenta+naropin)	Stuk	1	1

- Het gedeelte 'oa' duidt aan in welke kast.
- Het gedeelte 'ob' duidt aan in welke lade, van boven- tot onderkant.
- Het gedeelte 'oc' duidt aan over de volledige breedte van de lade waar U het materiaal kan vinden; d.w.z. van de linker- tot de rechterkant van de lade
- Het gedeelte 'od' duidt aan op welke ladediepte U het product kan vinden, d.w.z. van voorkant tot achterkant

Minimum voorraad: heeft betrekking op de totale productvoorraad  
Maximum voorraad: is de maximum inhoud van 1 locatie (1vak)

### 3.2 Logische sets

Klik in het menu op "Datagegevens uni", selecteer vervolgens "Logische sets" en het volgende scherm verschijnt:

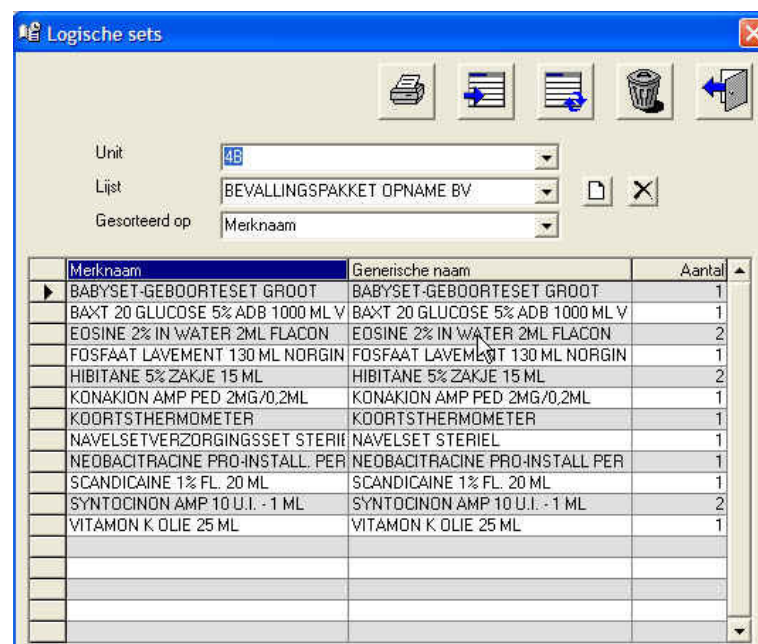

Logische sets zijn sets van producten die altijd samen gebruikt worden, maar op verschillende locaties liggen.

Via dit scherm wordt een set samengesteld of aangepast.

Bij uitname op de verpleegeenheid kan men dan het set aantikken in plaats van elk product individueel te moeten selecteren.

Logische kits worden toegekend aan selectieve eenheden.



Bewerk de producten van een set of voeg producten aan een set toe via de

knoppen  en 

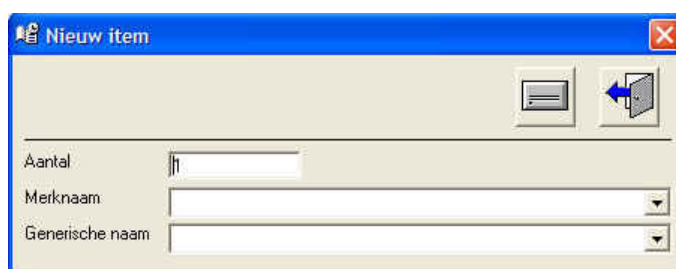

### 3.3 Gegevens Listakast

Selecteer de laatste optie van het menu "Datagegevens unit", d.w.z. "Listakast gegevens" en het volgende scherm verschijnt:

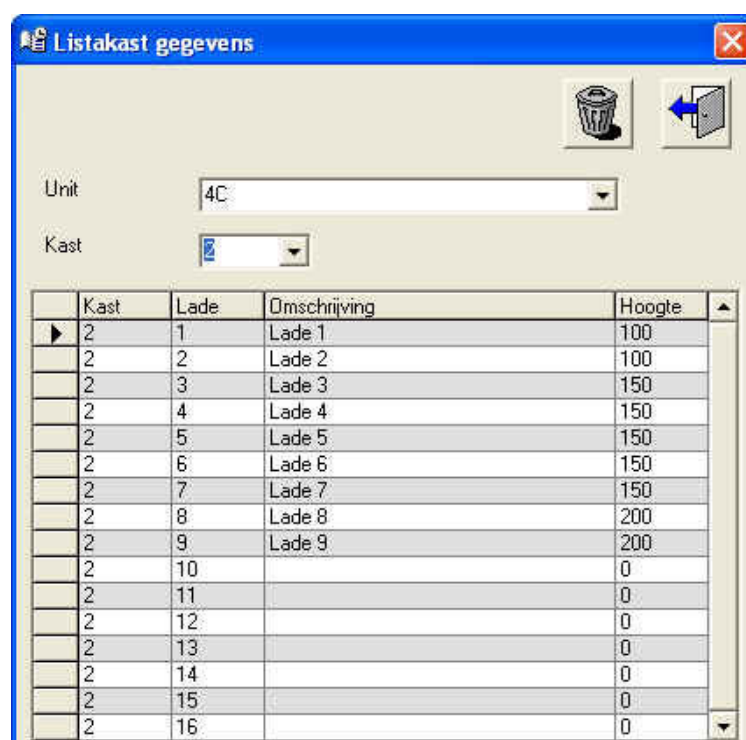

Kast	Lade	Omschrijving	Hoogte
2	1	Lade 1	100
2	2	Lade 2	100
2	3	Lade 3	150
2	4	Lade 4	150
2	5	Lade 5	150
2	6	Lade 6	150
2	7	Lade 7	150
2	8	Lade 8	200
2	9	Lade 9	200
2	10		0
2	11		0
2	12		0
2	13		0
2	14		0
2	15		0
2	16		0

- Hier ziet U een overzicht van de vormgeving van de verschillende Listakasten voor wat het aantal en de hoogte van de lades betreft. Normaal gezien dient er hier niets gewijzigd te worden.
- In de kolom "Beschrijving" kan U de naam van de lade of de kast vermelden.

### 3.4 Inhoud retourlade

- Indien retourlades gebruikt worden,

Kies een  
afdeling

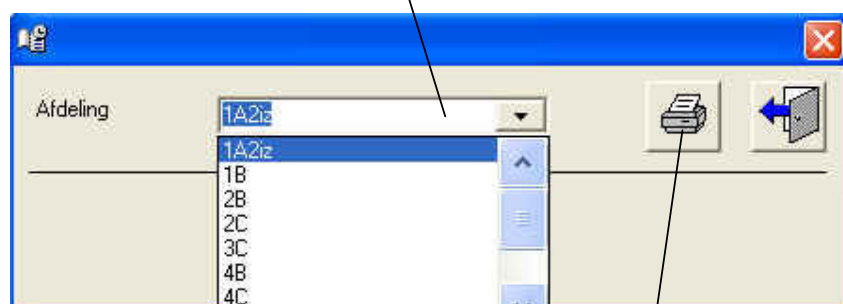

Druk op deze knop en u krijgt een rapport van wat er momenteel in de retourlade ligt, de lijst wordt leeggemaakt bij het openen van de retourlade op de dienst

## 4. DATAGEGEVENS MANAGER

### 4.1 Afdelingen

Selecteer "Afdelingen" in het menu "Datagegevens Manager":

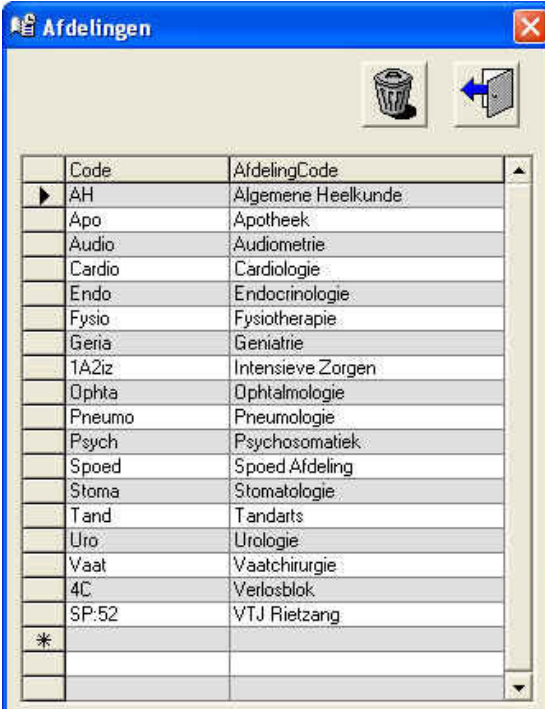

Code	AfdelingCode
AH	Algemene Heelkunde
Apo	Apotheek
Audio	Audiometrie
Cardio	Cardiologie
Endo	Endocrinologie
Fysio	Fysiotherapie
Genia	Geniatrie
IA2iz	Intensieve Zorgen
Ophtha	Ophthalmologie
Pneumo	Pneumologie
Psych	Psychosomatiek
Spoed	Spoed Afdeling
Stoma	Stomatologie
Tand	Tandarts
Uro	Urologie
Vaat	Vaatchirurgie
4C	Verlosblok
SP:52	VTJ Rietzang
*	

Onder "Code" vindt U een samenvatting van de verschillende verpleegeenheden met de overeenstemmende codes.

- Indien U nieuwe gegevens wenst toe te voegen kan U dit doen door de lege lijnen na het symbool \* te gebruiken.
- Indien U gegevens wenst te verwijderen, klik dan op de desbetreffende lijn in de eerste kolom en klik dan nogmaals op de

opdrachtknop .

## 4.2 Gebruikersgroepen

Na de selectie "Gebruikersgroep" in het menu "Datagegevens Manager" verkrijgt u het volgende scherm:

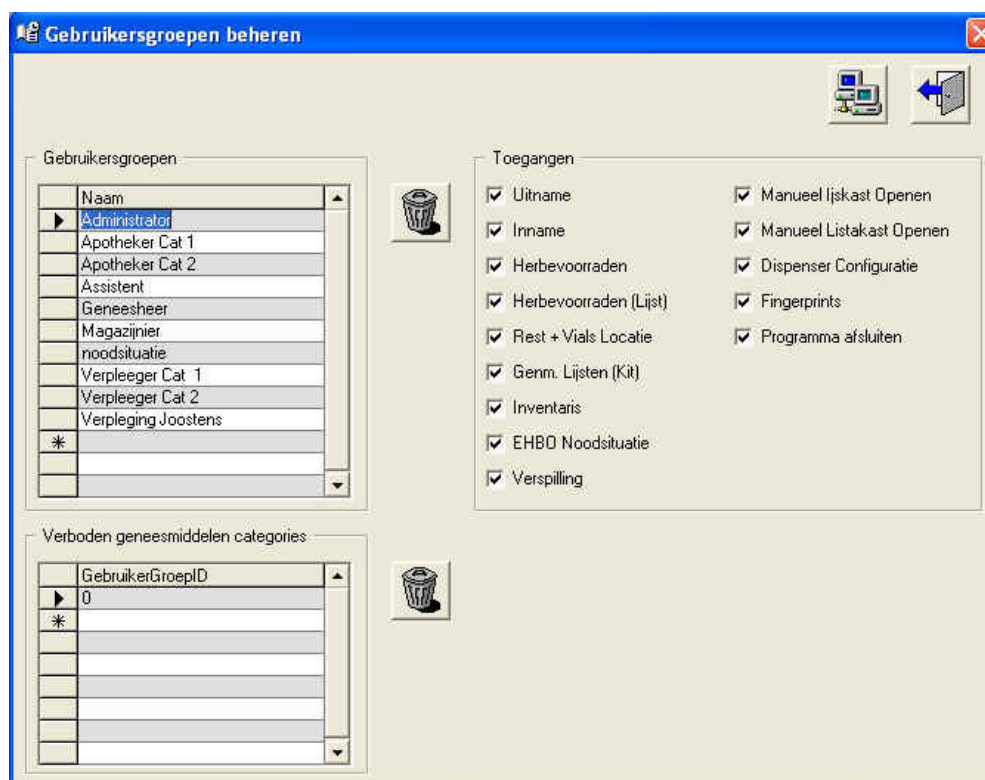



- In dit scherm worden de verschillende gebruikersgroepen gedefinieerd. De gebruikersrechten en verboden productcategorieën worden toegekend aan de groepen. De gebruiker wordt toegewezen aan een gebruikersgroep om de rechten van de gebruikers te bepalen

**Voorbeeld 1** (zie scherm hierboven) Indien u "Administrator" selecteert, ziet u dat deze over een volledige machtiging van toegang beschikt.

**Voorbeeld 2** (zie scherm hieronder) Indien u "Assistant" selecteert, merkt

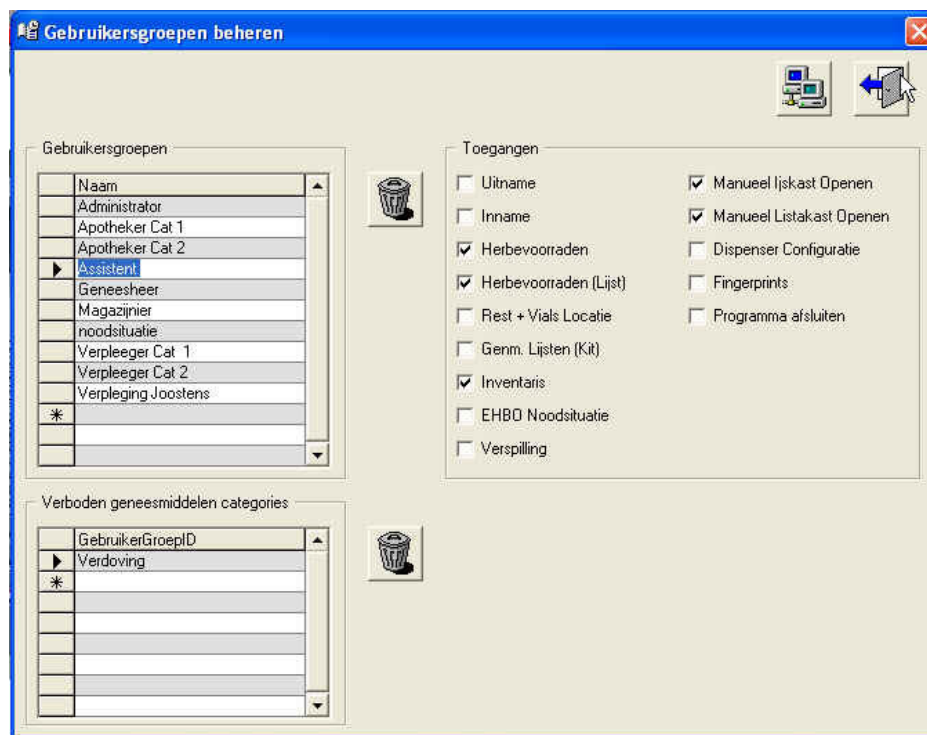
inventaris op te nemen en de kasten manueel te openen. U ziet duidelijk op het scherm dat de assistent bijvoorbeeld geen toegang heeft tot de verdovingsmiddelen.



- Om een nieuwe gebruikersgroep toe te voegen, vult u deze in op de lege lijn na het symbool \* en daarna duidt u de gemachtigde toegang aan.
- Via  worden de nieuwe gegevens onmiddellijk naar één of alle eenheden gestuurd.



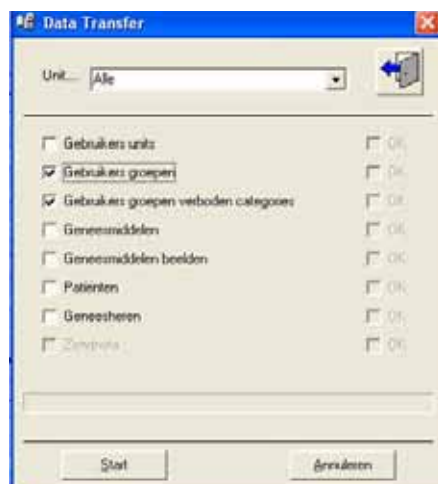

#### 4.3 Gebruikers units

Indien u een overzicht wenst van alle gebruikers die toegang hebben tot de gebruikersinterface van de verschillende eenheden, selecteer dan het item "Gebruikers units".

Initialen	Naam	Taal	Groep	Afdeling	RizivNr
09203	Oppeel	N	Verpleging Joostens	VTJ Rietzang	
10194	De Bruyn	N	Assistent	Apotheek	
10350	Trappers Maria	N	Verpleging Joostens	VTJ Rietzang	0
10452	De Vijlder Jul	N	Verpleeger Cat 1	Interne 3B	0
10489	Van Remoortere Marc	N	Verpleeger Cat 2	Intensieve Zorgen	
10491	Vergult Luc	N	Verpleeger Cat 1	5B	
11180	Vervael Yvan	N	Apotheker Cat 1	Apotheek	
11235	Van Mol Hilde	N	Verpleging Joostens	VTJ Rietzang	0
12251	Van Daele Peter	N	Verpleging Joostens	VTJ Rietzang	
12341	Jochems Marita	N	Verpleging Joostens	VTJ Rietzang	0
12966	Roelants Fons	N	Geneesheer	Intensieve Zorgen	
13222	Adriansen Christel	N	Verpleeger Cat 1	Heelkunde 1C	0
13269	Mellebeek Paul	N	Verpleeger Cat 1	Intensieve Zorgen	
13280	Remaut Ilse	N	Verpleeger Cat 2	Heelkunde 2B	
13319	Van Ranst Dirk	N	Verpleeger Cat 2	Vliegende ploeg	
13730	De Roeck Myriam	N	Verpleeger Cat 2	Heelkunde 2B	
13787	Hillen Ria	N	Verpleging Joostens	VTJ Rietzang	
14093	Braem Christel	N	Verpleeger Cat 1	Heelkunde 1B	
14196	Devriese Karin	N	Verpleeger Cat 2	Interne 3C	0
14238	Hiel Anne-marie	N	Verpleeger Cat 2	Heelkunde 1C	0
14421	Fleerackers Denise	N	Verpleeger Cat 2	Intensieve Zorgen	

U kan nieuwe gebruikers van een eenheid toevoegen via ,



- Indien het RIZIV nummer is ingevuld gaat het systeem ervan uit dat de aangemaakte gebruiker een arts is.

bewerken via 



- Of verwijderen via .
- Dit zijn ook de initialen die men moet gebruiken om op de eenheid in te loggen..

- Voor het inloggen op de eenheid kan u kiezen tussen identificatie via vingerafdruk of via intikken van een code/paswoord.
- Na elke toevoeging of wijziging dient deze nieuwe informatie naar de eenheid overgedragen te worden via  (gegevensoverdracht).



#### 4 Historiek

Selecteer "Historiek" in het menu "Datagegevens manager".

Gebruik deze velden om uw lijst te verkleinen of de gewenste selectie criteria in in te stellen

The screenshot shows the 'Historiekgegevens' application window with 262 records. The interface includes several filter fields: 'Van datum' (12-2007), 'Tot datum' (20-12-2007), 'Afdeling', 'Lid', 'Actief', 'Medicijn', 'Geneesheer', 'Kontaktrusner', 'Vezonden Pagina's', 'Categorie', and 'Gesorteerd op'. A callout box points to the filter fields with the text: 'Gebruik deze velden om uw lijst te verkleinen of de gewenste selectie criteria in in te stellen'. Below the filters is a table with the following columns: 'Lid naam', 'Gebruiker naam', 'Kontaktrusner', 'Patiënt naam', 'Patiënt', 'Afdelingsnummer', 'Medicijn', 'Aantal', 'Datum', and 'ATC Code'. The table contains multiple rows of data, with some rows highlighted in red.

Lid naam	Gebruiker naam	Kontaktrusner	Patiënt naam	Patiënt	Afdelingsnummer	Medicijn	Aantal	Datum	ATC Code
Chris Harzoers	060012414911	TALYMANS	MARCEL	0054270	ADDAMEL N SOL INJ IV 10 ML (AMP)	-1	26-12-2007 16:30:49	A12DC	
Chris Harzoers	060012414911	TALYMANS	MARCEL	0348246	SICLAFI FL IV 500 MG	-2	26-12-2007 16:31:47	J01FA09	
Chris Harzoers	060012414911	TALYMANS	MARCEL	0410052	ATROVENT 2ML MONODOSE 0,25MG/2ML	-1	26-12-2007 16:31:45	R03BB01	
Chris Harzoers				0005903	CORDAFONE TABL 200 MG - amodiarone -	-1	21-12-2007 14:56:00		
Chris Harzoers				0004721	CATAFRI 15AN AMP 1 ML - (0,15 MG)	10	21-12-2007 13:18:41		
Chris Harzoers				naerita	Naerita (sulenta-naropar)	1	21-12-2007 13:11:50		
Chris Harzoers				naerita	Naerita (sulenta-naropar)	4	21-12-2007 13:11:42		
Chris Harzoers				0009860	FENTANYL AMP 10 ML	12	20-12-2007 15:11:06		
Chris Harzoers				0009860	FENTANYL AMP 10 ML	12	20-12-2007 15:10:30		
Chris Harzoers				0009860	FENTANYL AMP 10 ML	12	20-12-2007 15:09:33		
Chris Harzoers	060012414911	TALYMANS	MARCEL	0302000	ADENDOCOR 6 MG FL IV	-1	20-12-2007 15:01:11		
Chris Harzoers	060012414911	TALYMANS	MARCEL	0002660	FENTANYL AMP 10 ML	-1	20-12-2007 14:44:00		
Chris Harzoers	060009937649	MAFIMEN	ANN	0312843	INSULINE ACTRAPID HM PENFILL 3MLICAF	-1	20-12-2007 13:29:30		
Chris Harzoers	060009937649	MAFIMEN	ANN	0305903	CORDAFONE TABL 200 MG - amodiarone -	-1	20-12-2007 13:15:05		
Chris Harzoers	060009937649	MAFIMEN	ANN	0050432	DAFALGAN BRUSTABL 500 MG	-1	20-12-2007 11:41:04		
Chris Harzoers	060009937649	MAFIMEN	ANN	0312843	INSULINE ACTRAPID HM PENFILL 3MLICAF	-1	20-12-2007 11:40:30		
Chris Harzoers	060009937649	MAFIMEN	ANN	0009860	FENTANYL AMP 10 ML	-1	20-12-2007 11:37:19		
Chris Harzoers	060009937649	MAFIMEN	ANN	0312843	INSULINE ACTRAPID HM PENFILL 3MLICAF	-2	20-12-2007 11:26:39		
Chris Harzoers	060009937649	MAFIMEN	ANN	0012484	INSTILLAGEL 6 ML SPLIT	-1	20-12-2007 11:24:48		
Chris Harzoers	060009937649	MAFIMEN	ANN	0009860	FENTANYL AMP 10 ML	-2	20-12-2007 11:22:56		
Chris Harzoers	060009937649	MAFIMEN	ANN	0044776	BACT 20 GLUCOSE 5% ADB 150ML (MAPLE)	-1	20-12-2007 11:19:53		
Chris Harzoers	060009937649	MAFIMEN	ANN	0079519	BURKBAND DALE #11 3BAND L	-1	20-12-2007 11:19:50		
Chris Harzoers	060009937649	MAFIMEN	ANN	0050452	DAFALGAN BRUSTABL 500 MG	-1	20-12-2007 11:19:39		
Chris Harzoers				0054270	ADDAMEL N SOL INJ IV 10 ML (AMP)	0	17-12-2007 14:42:54		
Chris Harzoers	060012369147	AAILLOU	RACHID	0002949	ADALAT CAPS 10 MG	6	14-12-2007 12:06:51		
Chris Harzoers				0302000	ADENDOCOR 6 MG FL IV	1	14-12-2007 10:58:46		
Chris Harzoers				0054270	ADDAMEL N SOL INJ IV 10 ML (AMP)	1	14-12-2007 10:42:23		
Chris Harzoers	060007806368	AALDENBERG	WILLEM FRED	0054270	ADDAMEL N SOL INJ IV 10 ML (AMP)	1	13-12-2007 16:55:05		
Chris Harzoers				0302000	ADENDOCOR 6 MG FL IV	0	13-12-2007 16:40:02		
Chris Harzoers				0002949	ADALAT CAPS 10 MG	1	13-12-2007 16:30:09		
DSPO	Chris Harzoers			0061713	ADRENALINE HCL AMP 1ML1MG	-12	5-12-2007 20:49:33	C01CA24	
DSPO	Chris Harzoers			0002949	ADALAT CAPS 10 MG	1	5-12-2007 20:09:50	C08CA05	

- Alle transacties betreffende de verschillende eenheden worden genoteerd in de historiek.
- De gegevens worden elke minuut bijgewerkt.
- Vanuit de historiektafel worden alle prestaties naar Pegasys gestuurd via HL7 berichten.
- Wanneer de lijnen in het rood blijven, betekent dit dat deze records niet verstuurd werden of niet aanvaard werden door Pegasys.



drukken of te exporteren.

Records die niet verstuurd werden naar Pegasys en manueel aangepast

- werden, kunnen ingesteld worden als "verstuurd" via  zodat het programma de prestatie niet opnieuw probeert door te sturen.

-  vernieuw de gegeven

- Indien u het detailscherm van 1 record wenst te zien, dient u op de gewenste lijn te staan en vervolgens op de knop  te drukken.

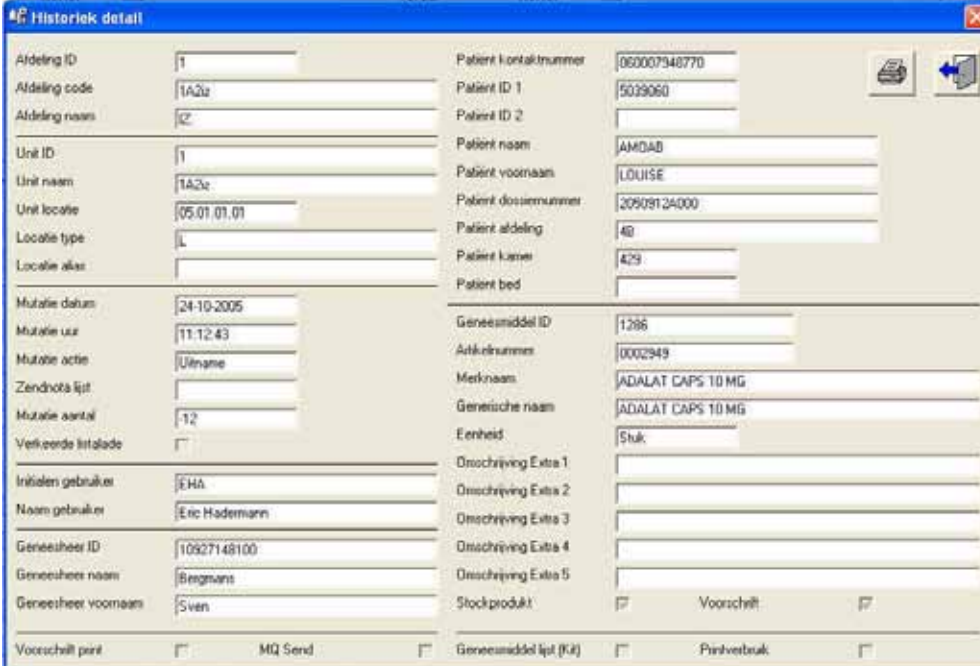

Historiek detail			
Afdeling ID	1	Patient kontaktnummer	060007348770
Afdeling code	1A2z	Patient ID 1	5039060
Afdeling naam	IC	Patient ID 2	
Unit ID	1	Patient naam	AMDAD
Unit naam	1A2z	Patient voornaam	LOUISE
Unit locatie	05.01.01.01	Patient dossiernummer	20909124000
Locatie type	L	Patient afdeling	4B
Locatie alias		Patient kamer	429
Mutatie datum	24-10-2005	Patient bed	
Mutatie uur	11.12.43	Geneesmiddel ID	1286
Mutatie actie	Uitname	Artikelnummer	0002949
Zendnota lijst		Merknaam	ADALAT CAPS 10 MG
Mutatie aantal	-12	Geneesische naam	ADALAT CAPS 10 MG
Verkeerde listalade	<input type="checkbox"/>	Eenheid	Stuk
Initialen gebruiker	EHA	Omschrijving Extra 1	
Naam gebruiker	Eric Hademann	Omschrijving Extra 2	
Geneesheer ID	10927148100	Omschrijving Extra 3	
Geneesheer naam	Beegmans	Omschrijving Extra 4	
Geneesheer voornaam	Sven	Omschrijving Extra 5	
Voorchrift print	<input type="checkbox"/>	Stockprodukt	<input type="checkbox"/>
MQ Send	<input type="checkbox"/>	Voorchrift	<input type="checkbox"/>
Geneesmiddel lijst (Kij)	<input type="checkbox"/>	Printverbruik	<input type="checkbox"/>

U kan gedetailleerde informatie verkrijgen betreffende de volgende items:

- Afdeling
- Eenheid
- Activiteit
- Merknaam
- Generieke naam

- Productnummer
- Arts
- Naam van de patiënt
- Contactnummer
- Ziekenhuis
- Categorie
- ATCCode
- Gesorteerd op:
  - o Gebruikersnaam
  - o Contactnummer
  - o Merknaam
  - o Naam van de patiënt
  - o Initiaal/Initialen van de patiënt
  - o Tijd
  - o Naam van de eenheid
- Tijdens de behandeling:
  - o datum
  - o tijdstip

#### 4.5 Overzicht vingerafdruk

- Indien u "*Overzicht Vingerafdruk*" selecteert in het menu "*Datagegevens manager*", krijgt u een samenvatting van alle vingerafdrukken die geregistreerd werden in de verschillende eenheden.
- ".blob" (binary large object) is de extensie van de digitale vingerafdruk.
- De registratie en verwijdering van vingerafdrukken gebeurt in de verpleegeenheden zelf.



## 5. DATAGEGEVENS ZIEKENHUIS

### 5.1 Patiënten

Selecteer "Patiënten" in het menu "Datagegevens ziekenhuis":

Selecteer een afdeling om de patiënten van één afdeling op te vragen

Kies hier het criteria waarop gesorteerd moet worden en tik eventueel een deel van het woord in het subselectie veld om de lijst te verkleinen

Kontaktnummer	Naam	Voornaam	Dossiernummer	Afdeling	Kamer	Ontslagdatum	W	N	V	Class
060009205097	AABOB	IMRAN	10613210000	7??	A2		<input checked="" type="checkbox"/>	<input type="checkbox"/>	<input type="checkbox"/>	Bewilig
060009593334	AACRENS	ALEN	21234101300	???	???		<input checked="" type="checkbox"/>	<input type="checkbox"/>	<input type="checkbox"/>	Resident
060007915663	AADBERG	JOS	1483219A000	GLVS	W8		<input checked="" type="checkbox"/>	<input type="checkbox"/>	<input type="checkbox"/>	Ambulant
060007109164	AADBERG	JOS	1483219A000	DA2PA	A1		<input checked="" type="checkbox"/>	<input type="checkbox"/>	<input type="checkbox"/>	Ambulant
060011951138	AARABIATA	LUC	2904619A000	DC2	82	31-12-2007	<input checked="" type="checkbox"/>	<input type="checkbox"/>	<input type="checkbox"/>	Reekspok
060007911019	AARABIATA	LUC	2904619A000	DC2	82	31-12-2007	<input checked="" type="checkbox"/>	<input type="checkbox"/>	<input type="checkbox"/>	Reekspok
06001118772	AARTSENS	LUDD	1211229A300	???	???		<input checked="" type="checkbox"/>	<input type="checkbox"/>	<input type="checkbox"/>	Resident
060009518232	AARTSENS	HENRY	2042815A000	50	503		<input checked="" type="checkbox"/>	<input type="checkbox"/>	<input type="checkbox"/>	Opname
060009122826	AARTSENS	LILIANE	2362515A000	50	501		<input checked="" type="checkbox"/>	<input type="checkbox"/>	<input type="checkbox"/>	Foeliat
060009145294	ABAKK	MALIKA	2880119A000	DC2	91		<input checked="" type="checkbox"/>	<input type="checkbox"/>	<input type="checkbox"/>	Ambulant
060009110696	ABARIOSOV	MIK	1797219A000	50	503		<input checked="" type="checkbox"/>	<input type="checkbox"/>	<input type="checkbox"/>	Foeliat
060012193732	ABASOIAN	SERGE	2672191A021	28	221		<input checked="" type="checkbox"/>	<input type="checkbox"/>	<input type="checkbox"/>	Foeliat
060009717320	ABAZGOR	DAN	1950215A000	VER1	W16		<input checked="" type="checkbox"/>	<input type="checkbox"/>	<input type="checkbox"/>	Ambulant
060008314803	ABBASINIS	NATALSA	2790325A000	GLVR	W01		<input checked="" type="checkbox"/>	<input type="checkbox"/>	<input type="checkbox"/>	Ambulant
060009916696	ABREEM	FATIMA	2475604A002	DC4	C		<input checked="" type="checkbox"/>	<input type="checkbox"/>	<input type="checkbox"/>	Ambulant
060012616266	ABDEL	YDUE SSEF	1720129A001	GLVR	W04	31-12-2007	<input checked="" type="checkbox"/>	<input type="checkbox"/>	<input type="checkbox"/>	Reekspok
060009211720	ABDEL	VIC	1701121A001	DC2	S3		<input checked="" type="checkbox"/>	<input type="checkbox"/>	<input type="checkbox"/>	Ambulant
060009210937	ABDELA	IMCE	1651119A000	VER1	W16		<input checked="" type="checkbox"/>	<input type="checkbox"/>	<input type="checkbox"/>	Ambulant
060009913483	ABDELAH	YEFA	2031115A000	GLVR	W01		<input checked="" type="checkbox"/>	<input type="checkbox"/>	<input type="checkbox"/>	Ambulant
060009913505	ABDELLI	GIND	2010006A000	GLVR	W01		<input checked="" type="checkbox"/>	<input type="checkbox"/>	<input type="checkbox"/>	Ambulant

Standaard vindt u een samenvatting van alle patiënten met vermelding van:

- Naam
- Voornaam
- Nummer bestand
- Eenheid
- Kamer
- Datum van ontslag van de patiënt
  - (de gegevens in de historie van de patiënt blijven beschikbaar gedurende een aantal dagen na het ontslag van de patiënt uit het ziekenhuis).
  - de verblijfsduur kan bepaald worden via:
    - instellingen
    - systeem
    - bericht Queue IBM
    - aantal dagen dat de patiënt gehospitaliseerd moet blijven

Patiëntgegevens worden systematisch gepresenteerd/bijgewerkt via de patiëntenadministratie van het ziekenhuis.

Het is eveneens mogelijk om nieuwe informatie van patiënten manueel in te geven in het eerste lege/vrije record onderaan de lijst naast '\*'. Het veld "N" (= nieuw) wordt dan automatisch gemarkeerd.

Indien u de gegevens betreffende een bestaande patiënt (aanpassing van het record) wijzigt, zal het veld "W" (=Gewijzigd) aangevinkt worden.

Indien u een patiënt wenst te verwijderen, moet u het veld "V" (=verwijder) markeren. "N" = nieuw.

Zulke aanpassingen worden tot op de minuut gesynchroniseerd met de eenheden.

De gegevens worden onmiddellijk overgedragen naar één of alle eenheden

via de opdrachtknop .



## 5.2 Geneesmiddelen

In dit gedeelte wordt het producten bestand beheert.

Selecteer "Geneesmiddelen" vanuit het menu "Datagegevens ziekenhuis"

The screenshot shows a software window titled "Geneesmiddelen 3085 records". It features a search and filter interface at the top with fields for "Geneesmiddel", "Categorie", and "Subselectie". Below this is a table with columns: ATC code, Artikelnr., Categorie, Merknaam, Geneesmiddelnaam, Eenheid, Alttk, and Magopdrachten. The table lists various pharmaceutical products such as AACIDISAM AMP, AACIFEMINE CREME, and ACCUPRIL TABL. Callout boxes point to specific icons and fields: "Nieuw toevoegen" points to a plus icon; "Wijzigen bestaande" points to a minus icon; "Geneesmiddel eenheden" points to a dropdown menu; "Geneesmiddel categorie" points to another dropdown menu; and "Doorsturen aanpassingen naar de diensten" points to a printer icon.

Over de producten worden de volgende details vermeld:

- Referentienummer van het product
- Categorie: (vb.: verdoving, farmaceutische specialiteiten...)

- Eenheid (vb: Stuk, Ampule...)
- Behandeling (vb.: N=normal; F= Fifo -first in first out) →dispenser
  
- Locatie in de apotheek
- VS= voorschrift noodzakelijk of niet (het juiste vakje is gemarkeerd)
- SP= Stok product in apotheek (het juiste vakje is gemarkeerd).

Het is mogelijk om een producteenheid of categorie toe te voegen via:

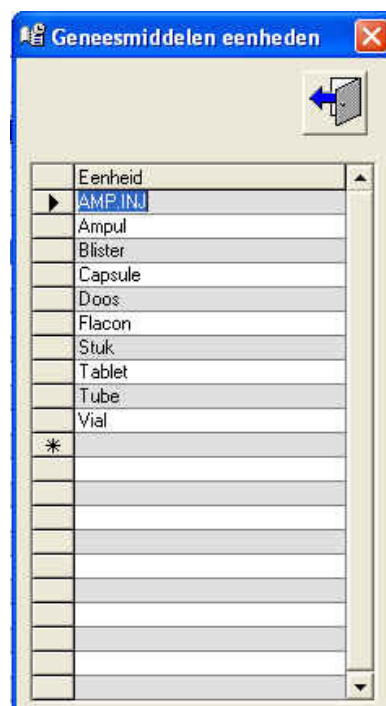
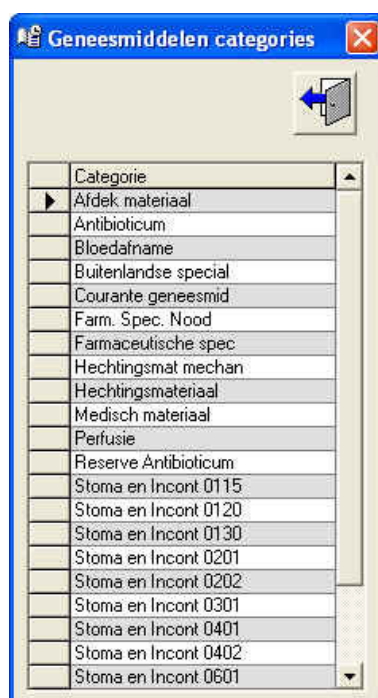

Een nieuw product toevoegen gebeurt via 

Indien u een product wenst aan te passen, maak dan eerst de juiste selectie vanuit de lijst en klik dan op .

; Stock Produkt: ; Dmschrijving Extra 1: (empty); Dmschrijving Extra 2: (empty); Aanvuller: (empty); ATC code: N02BA01; Verpakking aantal: 1. There are also icons for a printer and a back arrow in the top right corner." data-bbox="235 204 760 605"/>

Artikelnummer:	0000125
Merknaam	ACENTERINE DRAG 500 MG
Generische naam	ACENTERINE DRAG 500 MG
Categorie	Farmaceutische spec
Eenheid	Stuk
Afwikkeling	N
Magazijnlocatie	AB019***
Beeld bestand	
Voorschrift	<input checked="" type="checkbox"/>
Stock Produkt	<input checked="" type="checkbox"/>
Dmschrijving Extra 1	
Dmschrijving Extra 2	
Aanvuller	
ATC code	N02BA01
Verpakking aantal	1

- Artikelnummer : verplicht, alfanumeriek en geen spaties
- Merknaam : verplicht
- Generische naam : verplicht
- Categorie : verplicht, kies uit lijst
- Eenheid : verplicht, kies uit lijst
- Afwikkeling : verplicht, kies uit lijst, N = Normaal, F = FIFO, dit heeft vooral betrekking op dispenser
- Magazijnlocatie : niet verplicht, paklijsten worden op logische volgorde magazijnlocatie gesorteerd.
- Beeldbestand : niet verplicht, tik op het lege veld en browse naar het beeldbestand. Formaat moet .jpg zijn.
- Voorschrift : is product voorschrift plichtig of niet
- Stockproduct : is dit product een standaard apotheek product

- Verpakking aantal : voor het aanmaken van aanvullijsten rekening houdend met volle verpakkingen. Standaard = 1

Een multiproduct of cocktail kan toegevoegd of bewerkt worden via

 of  in het Multiprod. Kader.

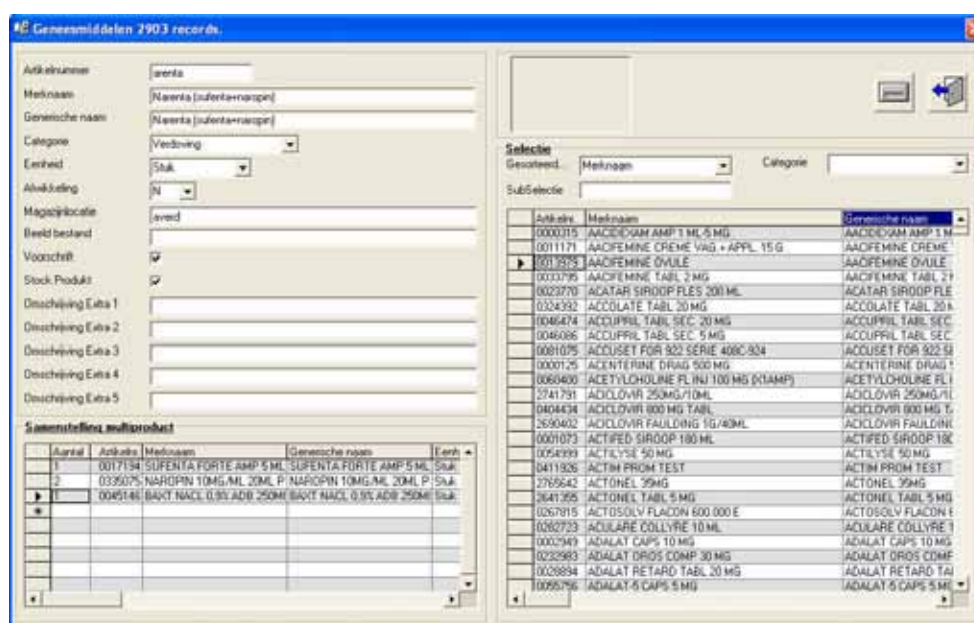

- Creëer het product eerst en druk dan op bewaren. Eens het product is gecreëerd, sleep het "Artikelnr" van het product in de selectielijst naar het "Artikelnr" in de montagelijst waar het dan wordt bewaard.
- Aantal worden in de lijst aangepast.
- Multi-producten zijn mengsels die uit de vanaskasten genomen worden als één product maar die individueel worden aangerekend aan de patiënt.
- De gegevensoverdracht blijft mogelijk

Na de toevoeging van nieuwe producten of na de wijziging van gegevens moeten deze naar de verpleegeenheden doorgestuurd worden.

Indien "VS" aangevinkt staat, betreft het hier een product dat bezorgd is met een voorschrift. Geneesmiddel mag enkel afgeleverd worden tegen "Naschriften" die afgedrukt en ondertekend zijn door de geneesheer.

Indien "SP" aangevinkt staat, betekent dit dat het product geen stok product is in apotheken dat dit product automatisch op de "bestelvoorstellen" zal staan indien het minimum niveau van de voorraad bereikt werd. .

### 5.3 Geneesheren

Indien u "Geneesheren" selecteert in het menu 'Datagegevens ziekenhuis', verschijnt het volgende scherm:

Geneesheer ID	Afdeling	Naam	Voornaam	Ge	N	V
11776590100	Intensieve Zorgen	A Geurickx	Ann	<input type="checkbox"/>	<input type="checkbox"/>	<input type="checkbox"/>
11590114100	Intensieve Zorgen	Behiels	Anne	<input type="checkbox"/>	<input type="checkbox"/>	<input type="checkbox"/>
10927148100	Intensieve Zorgen	Bergmans	Sven	<input type="checkbox"/>	<input type="checkbox"/>	<input type="checkbox"/>
10871918100	Intensieve Zorgen	Bodard	Ingrid	<input type="checkbox"/>	<input type="checkbox"/>	<input type="checkbox"/>
11802128730	Intensieve Zorgen	Bresseleers	Dirk	<input type="checkbox"/>	<input type="checkbox"/>	<input type="checkbox"/>
11791933100	Intensieve Zorgen	Claus	Mireille	<input type="checkbox"/>	<input type="checkbox"/>	<input type="checkbox"/>
11530231340	Verlosblok	De Prins	Frans	<input type="checkbox"/>	<input type="checkbox"/>	<input type="checkbox"/>
11544483004	JOOSTENS	FLORENS	LUC	<input type="checkbox"/>	<input type="checkbox"/>	<input type="checkbox"/>
11406606100	Intensieve Zorgen	Kartawiadi	Sri	<input type="checkbox"/>	<input type="checkbox"/>	<input type="checkbox"/>
11695032730	Intensieve Zorgen	Keyzer	Emile	<input type="checkbox"/>	<input type="checkbox"/>	<input type="checkbox"/>
11871216340	Verlosblok	Lammers	Lieselotje	<input type="checkbox"/>	<input type="checkbox"/>	<input type="checkbox"/>
11295550100	Intensieve Zorgen	Mennes	Jozef	<input type="checkbox"/>	<input type="checkbox"/>	<input type="checkbox"/>
11439268100	Intensieve Zorgen	Roelants	Alfons	<input type="checkbox"/>	<input type="checkbox"/>	<input type="checkbox"/>
11576553340	Verlosblok	Slangen	Tom	<input type="checkbox"/>	<input type="checkbox"/>	<input type="checkbox"/>
11734921340	Verlosblok	Swaevers	Marina	<input type="checkbox"/>	<input type="checkbox"/>	<input type="checkbox"/>
14626412340	Verlosblok	Van De Walle	Patrick	<input type="checkbox"/>	<input type="checkbox"/>	<input type="checkbox"/>
11519145003	JOOSTENS	VAN DIJCK	MARC	<input type="checkbox"/>	<input type="checkbox"/>	<input type="checkbox"/>
11602485100	Intensieve Zorgen	Van Driessche	Frank	<input type="checkbox"/>	<input type="checkbox"/>	<input type="checkbox"/>
11637426580	Intensieve Zorgen	Vanwelden	Jan	<input type="checkbox"/>	<input type="checkbox"/>	<input type="checkbox"/>
11307923100	Intensieve Zorgen	Verbeken	Patricia	<input type="checkbox"/>	<input type="checkbox"/>	<input type="checkbox"/>

- Hierna vindt u een overzicht van de beschikbare specifieke gegevens over de geneesheren:
  - Naam

- ID nummer (RIZIV nummer)
  - Afdeling
  - Ge = wijzigd de gegevens op de verpleegeenheid
  - N = nieuwe gegevens toevoegen op de verpleegeenheid
  - V = te verwijderen gegevens op de verpleegeenheid
- Er kan een geneesheer toegevoegd worden door zijn of haar details in te voegen op de lijn naast het "\*".
  - D.m.v. de toets "Gegevensoverdracht"  is het nogmaals mogelijk om de gewijzigde gegevens door te sturen naar één of alle eenheden.



## 6. LIJSTEN

### 6.1 Batch

Selecteer "Batch" in het menu "Lijster" om Batchrapporten toe te voegen of te bewerken.

Rapport				Weekdagen							Maanddagen											
Tijd	Rapport	Unit	Aan	V	NV	M	D	W	D	V	Z	Z	1	2	3	4	5	6	7	8	9	
06:50	xlsx sabtest3		<input checked="" type="checkbox"/>	<input type="checkbox"/>	<input type="checkbox"/>	<input checked="" type="checkbox"/>	<input checked="" type="checkbox"/>	<input checked="" type="checkbox"/>	<input checked="" type="checkbox"/>	<input checked="" type="checkbox"/>	<input checked="" type="checkbox"/>	<input checked="" type="checkbox"/>	<input type="checkbox"/>	<input type="checkbox"/>	<input type="checkbox"/>	<input type="checkbox"/>	<input type="checkbox"/>	<input type="checkbox"/>	<input type="checkbox"/>	<input type="checkbox"/>	<input type="checkbox"/>	<input type="checkbox"/>
06:54	Lijst_verdoving	5B	<input checked="" type="checkbox"/>	<input checked="" type="checkbox"/>	<input type="checkbox"/>	<input checked="" type="checkbox"/>	<input type="checkbox"/>	<input checked="" type="checkbox"/>	<input type="checkbox"/>	<input checked="" type="checkbox"/>	<input type="checkbox"/>	<input type="checkbox"/>	<input type="checkbox"/>	<input type="checkbox"/>	<input type="checkbox"/>	<input type="checkbox"/>	<input type="checkbox"/>	<input type="checkbox"/>	<input type="checkbox"/>	<input type="checkbox"/>	<input type="checkbox"/>	<input type="checkbox"/>
06:57	Bevoorraden	5B	<input checked="" type="checkbox"/>	<input checked="" type="checkbox"/>	<input type="checkbox"/>	<input checked="" type="checkbox"/>	<input type="checkbox"/>	<input checked="" type="checkbox"/>	<input type="checkbox"/>	<input checked="" type="checkbox"/>	<input type="checkbox"/>	<input type="checkbox"/>	<input type="checkbox"/>	<input type="checkbox"/>	<input type="checkbox"/>	<input type="checkbox"/>	<input type="checkbox"/>	<input type="checkbox"/>	<input type="checkbox"/>	<input type="checkbox"/>	<input type="checkbox"/>	<input type="checkbox"/>
07:00	Lijst_verdoving	6B	<input checked="" type="checkbox"/>	<input checked="" type="checkbox"/>	<input type="checkbox"/>	<input checked="" type="checkbox"/>	<input type="checkbox"/>	<input checked="" type="checkbox"/>	<input type="checkbox"/>	<input checked="" type="checkbox"/>	<input type="checkbox"/>	<input type="checkbox"/>	<input type="checkbox"/>	<input type="checkbox"/>	<input type="checkbox"/>	<input type="checkbox"/>	<input type="checkbox"/>	<input type="checkbox"/>	<input type="checkbox"/>	<input type="checkbox"/>	<input type="checkbox"/>	<input type="checkbox"/>
07:03	Bevoorraden	6B	<input checked="" type="checkbox"/>	<input checked="" type="checkbox"/>	<input type="checkbox"/>	<input checked="" type="checkbox"/>	<input type="checkbox"/>	<input checked="" type="checkbox"/>	<input type="checkbox"/>	<input checked="" type="checkbox"/>	<input type="checkbox"/>	<input type="checkbox"/>	<input type="checkbox"/>	<input type="checkbox"/>	<input type="checkbox"/>	<input type="checkbox"/>	<input type="checkbox"/>	<input type="checkbox"/>	<input type="checkbox"/>	<input type="checkbox"/>	<input type="checkbox"/>	<input type="checkbox"/>
07:05	Lijst_verdoving	6C	<input checked="" type="checkbox"/>	<input checked="" type="checkbox"/>	<input type="checkbox"/>	<input checked="" type="checkbox"/>	<input type="checkbox"/>	<input checked="" type="checkbox"/>	<input type="checkbox"/>	<input checked="" type="checkbox"/>	<input type="checkbox"/>	<input type="checkbox"/>	<input type="checkbox"/>	<input type="checkbox"/>	<input type="checkbox"/>	<input type="checkbox"/>	<input type="checkbox"/>	<input type="checkbox"/>	<input type="checkbox"/>	<input type="checkbox"/>	<input type="checkbox"/>	<input type="checkbox"/>
07:08	Bevoorraden	6C	<input checked="" type="checkbox"/>	<input checked="" type="checkbox"/>	<input type="checkbox"/>	<input checked="" type="checkbox"/>	<input type="checkbox"/>	<input checked="" type="checkbox"/>	<input type="checkbox"/>	<input checked="" type="checkbox"/>	<input type="checkbox"/>	<input type="checkbox"/>	<input type="checkbox"/>	<input type="checkbox"/>	<input type="checkbox"/>	<input type="checkbox"/>	<input type="checkbox"/>	<input type="checkbox"/>	<input type="checkbox"/>	<input type="checkbox"/>	<input type="checkbox"/>	<input type="checkbox"/>
07:15	Bestelvoorstel	1A2iz 4B 4C Apo Jo	<input checked="" type="checkbox"/>	<input type="checkbox"/>	<input type="checkbox"/>	<input checked="" type="checkbox"/>	<input checked="" type="checkbox"/>	<input checked="" type="checkbox"/>	<input checked="" type="checkbox"/>	<input checked="" type="checkbox"/>	<input checked="" type="checkbox"/>	<input checked="" type="checkbox"/>	<input type="checkbox"/>	<input type="checkbox"/>	<input type="checkbox"/>	<input type="checkbox"/>	<input type="checkbox"/>	<input type="checkbox"/>	<input type="checkbox"/>	<input type="checkbox"/>	<input type="checkbox"/>	<input type="checkbox"/>
07:30	Bevoorraden	1A2iz 4B 4C	<input checked="" type="checkbox"/>	<input type="checkbox"/>	<input checked="" type="checkbox"/>	<input checked="" type="checkbox"/>	<input checked="" type="checkbox"/>	<input checked="" type="checkbox"/>	<input checked="" type="checkbox"/>	<input checked="" type="checkbox"/>	<input checked="" type="checkbox"/>	<input checked="" type="checkbox"/>	<input type="checkbox"/>	<input type="checkbox"/>	<input type="checkbox"/>	<input type="checkbox"/>	<input type="checkbox"/>	<input type="checkbox"/>	<input type="checkbox"/>	<input type="checkbox"/>	<input type="checkbox"/>	<input type="checkbox"/>
07:45	Bevoorraden	2C 3B 3C 5B 6B 6C	<input checked="" type="checkbox"/>	<input type="checkbox"/>	<input checked="" type="checkbox"/>	<input checked="" type="checkbox"/>	<input checked="" type="checkbox"/>	<input checked="" type="checkbox"/>	<input checked="" type="checkbox"/>	<input checked="" type="checkbox"/>	<input checked="" type="checkbox"/>	<input checked="" type="checkbox"/>	<input type="checkbox"/>	<input type="checkbox"/>	<input type="checkbox"/>	<input type="checkbox"/>	<input type="checkbox"/>	<input type="checkbox"/>	<input type="checkbox"/>	<input type="checkbox"/>	<input type="checkbox"/>	<input type="checkbox"/>
08:00	Bevoorraden	1B 1C 2B	<input checked="" type="checkbox"/>	<input type="checkbox"/>	<input checked="" type="checkbox"/>	<input checked="" type="checkbox"/>	<input type="checkbox"/>	<input checked="" type="checkbox"/>	<input type="checkbox"/>	<input checked="" type="checkbox"/>	<input type="checkbox"/>	<input type="checkbox"/>	<input type="checkbox"/>	<input type="checkbox"/>	<input type="checkbox"/>	<input type="checkbox"/>	<input type="checkbox"/>	<input type="checkbox"/>	<input type="checkbox"/>	<input type="checkbox"/>	<input type="checkbox"/>	<input type="checkbox"/>
08:10	Bevoorraden	1B 1C 2B	<input checked="" type="checkbox"/>	<input type="checkbox"/>	<input checked="" type="checkbox"/>	<input checked="" type="checkbox"/>	<input type="checkbox"/>	<input checked="" type="checkbox"/>	<input type="checkbox"/>	<input checked="" type="checkbox"/>	<input type="checkbox"/>	<input type="checkbox"/>	<input type="checkbox"/>	<input type="checkbox"/>	<input type="checkbox"/>	<input type="checkbox"/>	<input type="checkbox"/>	<input type="checkbox"/>	<input type="checkbox"/>	<input type="checkbox"/>	<input type="checkbox"/>	<input type="checkbox"/>
08:20	Bevoorraden	2C 3C	<input checked="" type="checkbox"/>	<input type="checkbox"/>	<input type="checkbox"/>	<input checked="" type="checkbox"/>	<input type="checkbox"/>	<input checked="" type="checkbox"/>	<input type="checkbox"/>	<input checked="" type="checkbox"/>	<input type="checkbox"/>	<input type="checkbox"/>	<input type="checkbox"/>	<input type="checkbox"/>	<input type="checkbox"/>	<input type="checkbox"/>	<input type="checkbox"/>	<input type="checkbox"/>	<input type="checkbox"/>	<input type="checkbox"/>	<input type="checkbox"/>	<input type="checkbox"/>

Dit scherm toont u een overzicht van alle rapporten die automatisch afgedrukt worden: (paklijsten, verzendingsnota's, facturen of voorschriften...).

Voor elk rapport vindt men de volgende vermeldingen: -

- Tijdstip van het afdrucken
- Type van het rapport: d.w.z.: paklijst, zendnota, verbruikslijst of voorschriften.....
- Bevoorraden = alle aantallen kleiner of gelijk aan minimum voorraad.
- BevoorradenGlobaal = alle aantallen kleiner dan maximum voorraad.
- Of het een verdovingsmiddel betreft of niet ("V" : verdovingsmiddel; "NV" = geen verdovingsmiddel).
- Unit : voor welke dienst(en)
- "Aan/Uit": wanneer "Aan" niet aangevinkt is, wordt er niets afgedrukt.
- "weekdagen" : aanduiding op welke dagen van de week de rapporten moeten afgedrukt worden
- "maandelijks" : aanduiding op welke dagen van de maand de rapporten moeten afaedrukt worden

Er kunnen nieuwe afdruckschema's toegevoegd worden via .

De afdruckschema's kunnen gewijzigd worden via  (selecteer eerst de desbetreffende lijn).

Afdruckschema's kunnen vastgelegd worden voor geselecteerde afdelingen.

### Type rapporten



Bestelvoorstel : aanvullijst van niet-stock producten onder minimum voorraad.

*In te vullen : tijd,dag, rapport,aan/uit*

Bevoorraden : aanvullijst van stock producten onder de minimum voorraad.

Er wordt een paklijst en een zendnota afgedrukt.

*In te vullen : tijd,dag, rapport,aan/uit,diensten,Categorie*

BevoorradenGlobaal : aanvullijst van stock producten onder de maximum voorraad.

Er wordt een paklijst en een zendnota afgedrukt.

*In te vullen : tijd,dag, rapport,aan/uit,diensten,Categorie*

Lijst\_verdoving : aanvullijst van stock producten verdoving onder de minimum voorraad.

Er wordt een verdovingvoorschrift, paklijst en een zendnota afgedrukt.

*In te vullen : tijd,dag, verdoving,rapport,aan/uit, 1 dienst,Categorie verdoving aanvinken*

PegasysNotSend : lijst van prestaties niet aanvaard door Pegasys.

*In te vullen : tijd,dag, rapport,aan/uit*



Verbruiken : overzicht van prestaties voor de ingestelde periode (vorige afdruk van lijst).

*In te vullen : tijd,dag, rapport,aan/uit*

Voorschriften : voorschrift afdrukken van prestaties per opstelling (dienst) voor de ingestelde periode (vorige afdruk van lijst).

*In te vullen : tijd,dag, rapport,aan/uit,diensten,Verdoving/Niet-verdoving*

Voorschrift Per Arts : voorschrift afdrukken van prestaties per arts voor de ingestelde periode (vorige afdruk van lijst).

*In te vullen : tijd,dag, rapport, aan/uit, (Alle)diensten, Verdoving/Niet-verdoving, Artsten (max 10)*

Xls..... : in batch verwerken van bewaarde excel rapporten. (zie item 6.5)

*In te vullen : tijd,dag, rapport, aan/uit*

## 5.2 Verbruik

Selecteer "Verbruik" in het menu "Lijster". Vervolgens kan u dan manueel de lijsten van verbruik afdrukken voor een bepaalde periode en voor een bepaalde afdeling.



Print verbruikenlijsten

Van.... 21-11-2005

Tot.... 22-11-2005

Reeds Uitgeprinte Neen

Afdeling

Het is mogelijk om de volgende zaken te programmeren:

- Eenheid
- Datum
- Keuze tussen reeds afgedrukte of niet afgedrukte lijsten

### 6.3 Lijsten (paklijst, verzendnota, bestelvoorstel)

Selecteer "Paklijst + Verzendingsnota + Bestelvoorstel" in het menu "Lijster" en u krijgt het volgende scherm:

Indien het principe van de verdoving voorschriften gebruikt wordt, zal deze knop beschikbaar zijn om verdovingsaanvullijsten af te drukken en zal verdoving niet in de lijst van product categorieën aanwezig zijn.

Niet aanvinken als u de huidige toestand op de kast wenst. Indien wel aangevinkt dan wordt er rekening gehouden met lijsten op de dienst die nog niet verwerkt zijn..

Unit ID	Unit	Locatie	Artikelnummer	Medicijn	Znd an	Vid Act	Vid Min	Vid Max	SP
1	1A2a	AA001	0045755	BICLAR FL IV 500 MG	0	3	4	8	0
1	1A2a	AA004	0002948	ADALAT CAPS 10 MG	0	0	6	10	0
1	1A2a	AA000	0044659	TRANDATE AMP IV 20 ML 100 MG	0	5	10	15	0
1	1A2a	AA000	2762920	VAMPYIN 1000	0	11	12	20	0
1	1A2a	AA012	0013920	LASOCAMP 2 ML 20 MG	0	31	35	50	0
1	1A2a	AA014	0176681	DIFLUCAN IV 2 MG ML 100 ML	0	5	10	14	0
1	1A2a	AA014	0050583	AMLDOR CAPS 5 MG	0	5	7	14	0
1	1A2a	AA023	2813673	NEOGAM 40 mg IV flacon	0	15	20	30	0
1	1A2a	AA028	0012983	SELOKEN ASTRA AMP IV 5ML 1MG /ML	0	11	15	30	0
1	1A2a	AB014	0002139	ASPEGIC AMP IM IV 5 ML	0	10	12	24	0
1	1A2a	AB015	0005393	SOFTENE R F R I P E R COMP	0	1	5	10	0
1	1A2a	AC015	0048546	TAZOCIN AGR 500MG FLACON	0	25	26	40	0
1	1A2a	AKC 5/00	0012843	INSULINE ACTRAPID HH PENFILL (3ML/CART)	0	3	5	10	0
1	1A2a	Locatie	0020027	insulin type 0 BISOLVON OPL 2ml	0	10	12	24	0
1	1A2a	MAG001	0012708	BAXT GLUCIDON 10% VAAFLX INF 1000 ML	0	18	20	36	0
1	1A2a	MSF41	0045161	BAXT NACL 0.9% ADB 500ML(VAAFLX)	0	8	10	13	0
1	1A2a	MSJ000	0258895	WATERSTERIELVOOR BEVOCHTING 500 ML - AQUAPACK	0	6	8	13	0
1	1A2a	MSF09	2742088	PERFUSALGAN 10MG/ML FLACON 100ML	0	25	36	72	0

Men kan de paklijsten, verzendingsnota's en bestelvoorstellen manueel afdrukken.

Elke lijst of document hierboven vermeld heeft een uniek nummer (MMDDhhmmss) , vermelding bovenaan het scherm.

Herbevoorradslijsten worden geselecteerd op de verpleegeenheden via dit sequentienummer om de dispenser te herbevoorraden.

Er bestaat een extra overzicht van de volgende items:

- Type van het product + referentienummer van het artikel
  - Huidige voorraad van het product
  - De minimum en maximum voorraad van het product
  - Aanduiding of dit product wel of niet een product in voorraad is
- 
- Indien een verzendnota reeds werd afgedrukt, vindt u de totale hoeveelheid van elk product op de verzendnota in de kolom "Znd ant".
  - In dit geval kan een nieuwe verzendnota voor het product niet meer afgedrukt worden.
- 
- Locatie in de Dispenser
  - U kan zelf bepalen voor welke eenheid of productcategorie (verdoovingsmiddel of niet-verdoovingsmiddel) u een paklijst en verzendnota kan aanmaken.
- 
- Vergeet niet om de gegevens te updaten via  alvorens u uw lijsten afdrukt.
  - Naast het afdrukken van de verzendnota is het ook mogelijk om de nota via elektronische weg naar de eenheid te sturen en om de herbevoorrading uit te voeren via de verpleegeenheid d.m.v. de "herbevoorradslijsten" met vermelding van het sequentienummer.

## 6.4 Voorschriften

Selecteer "voorschriften" in het menu "Lijsten" en u verkrijgt het volgende scherm:



Het is mogelijk om een lijst af te drukken per patiënt en per geneesheer met de vermelding van alle gebruikte producten met een verplicht voorschrift.

U kan selecteren op de volgende wijze:

- per datum (van...tot...)
- per patiënt
- per geneesheer
- per afdeling
- voorkeur voor alle of reeds afgedrukte lijsten

## 6.5 Periodieke excel rapporten

De bedoeling is om periodiek gegevens naar excel te exporteren om dan vanuit excel statistieken op te stellen.

Een rapport kan onder een naam bewaard worden en kan dan in de batchverwerking toegevoegd worden.

Bij het bewaren van een rapport zet het programma automatisch "xls"

Verplicht in te vullen zijn de periode en het pad naar waar het excel bestand aangemaakt moet worden.

Opmerking : indien het rapport meer dan 65000 lijnen telt wordt de procedure geannuleerd.

Hieronder vind u een voorbeeld :

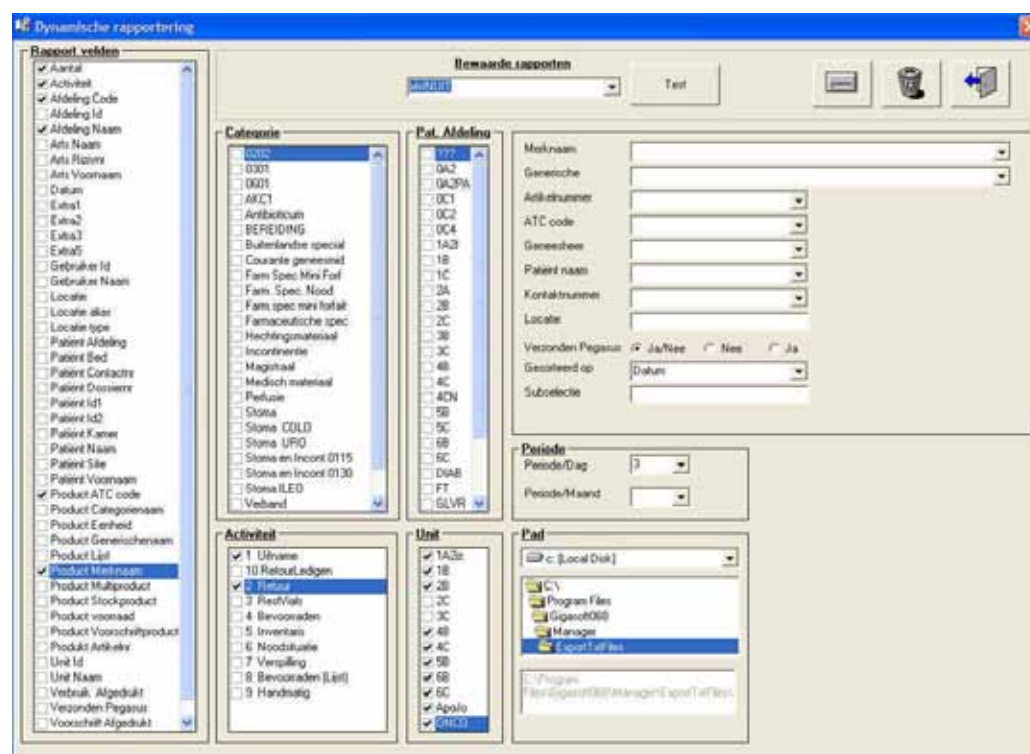

## 6.6 Verdoving

Voor het manueel aanmaken van de historiek van een verdovingsproduct.

Verdoving

Van datum: 14-1-2008

Tot datum: 15-1-2008

Afdeling: 1A2iz

Artikelnummer: 0054601

Merknaam: MORFINE HCL 30MG/ML 1ML

Resultaat:

Rapport verdoving

1 of 2

80%

Preview

**VOORSCHRIFT VERDOIVING 15-1-2008 14:55:26**

**Pharmalogic**

**zna**  
Apothek

Afdeling	
Van datum	14-1-2008
Tot datum	15-1-2008
Artikelnummer	
Merknaam	

Datum	Arts	Patiënt	Afd.	Gebruiker	Activiteit	Aantal	Saldo
						-	
						-	

Gelieve aantal voluit voor te schrijven (KB 31 dec. 1930 art. 19)

Stempel:

Datum: \_\_\_\_\_ Handtekening: \_\_\_\_\_

## 6.7 Historiek

Selecteer "Historiek" in het menu "Lijsten" en u verkrijgt het volgende scherm

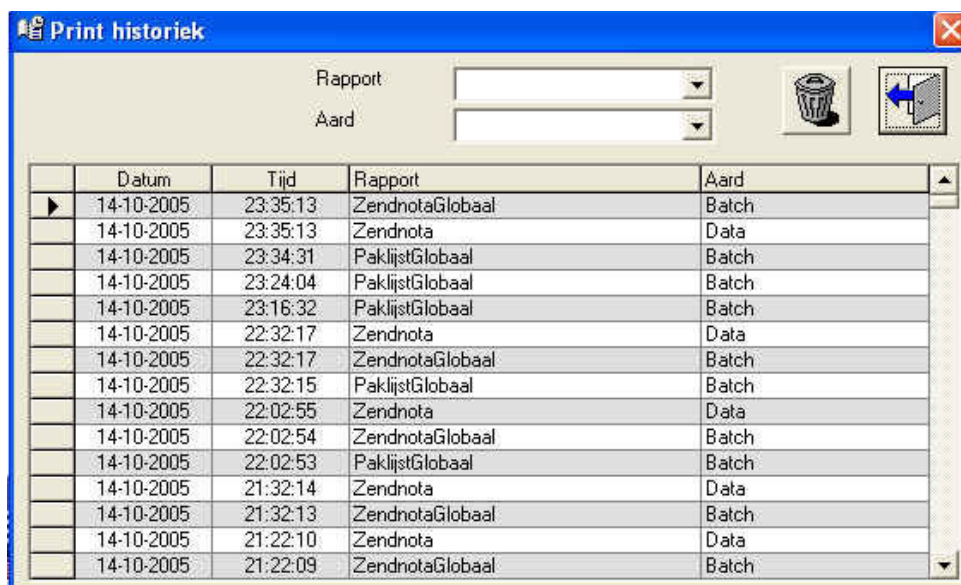

	Datum	Tijd	Rapport	Aard
▶	14-10-2005	23:35:13	ZendnotaGloabaal	Batch
	14-10-2005	23:35:13	Zendnota	Data
	14-10-2005	23:34:31	PaklijstGloabaal	Batch
	14-10-2005	23:24:04	PaklijstGloabaal	Batch
	14-10-2005	23:16:32	PaklijstGloabaal	Batch
	14-10-2005	22:32:17	Zendnota	Data
	14-10-2005	22:32:17	ZendnotaGloabaal	Batch
	14-10-2005	22:32:15	PaklijstGloabaal	Batch
	14-10-2005	22:02:55	Zendnota	Data
	14-10-2005	22:02:54	ZendnotaGloabaal	Batch
	14-10-2005	22:02:53	PaklijstGloabaal	Batch
	14-10-2005	21:32:14	Zendnota	Data
	14-10-2005	21:32:13	ZendnotaGloabaal	Batch
	14-10-2005	21:22:10	Zendnota	Data
	14-10-2005	21:22:09	ZendnotaGloabaal	Batch

Er wordt een historiek van alle afgedrukte lijsten getoond

## 7. INSTELLINGEN

### 7.1 Standaardprinter

Selecteer "Standaardprinter" in het menu "Instellingen" en u verkrijgt het volgende scherm:





## 7.2 Systeem

Selecteer "systeem" in het menu "Instellingen".

De parameters zijn ingesteld d.m.v. de systeemconfiguratie en mogen niet door de gebruiker gewijzigd worden:

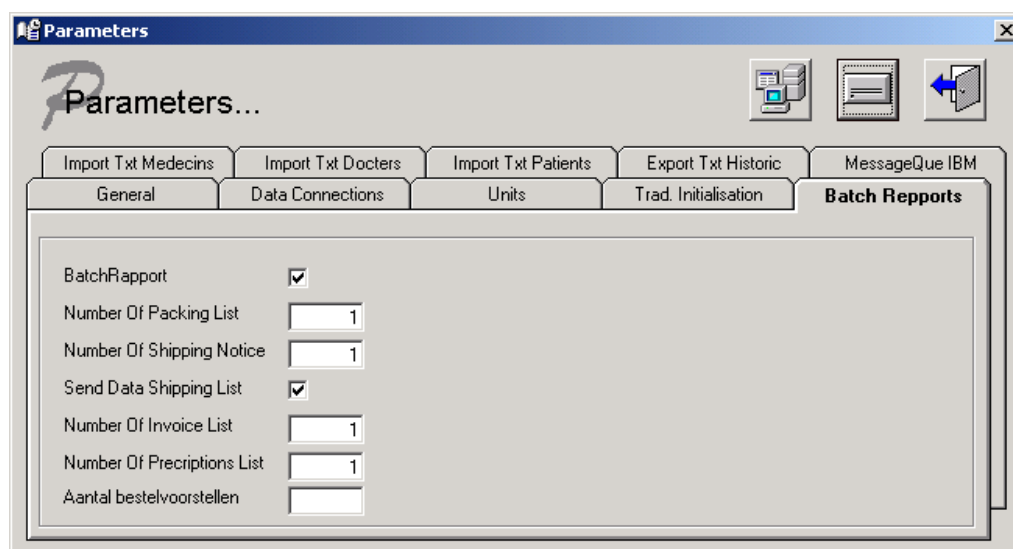

Parameters die verband houden met het systeem kunnen gewijzigd worden, zoals bv.:

- Eenheid
- Batchrapporten
- .....

### 7.3 Systeemeenheden

Selecteer "Systeemeenheden" in het menu "Instellingen" en u verkrijgt het volgende scherm:

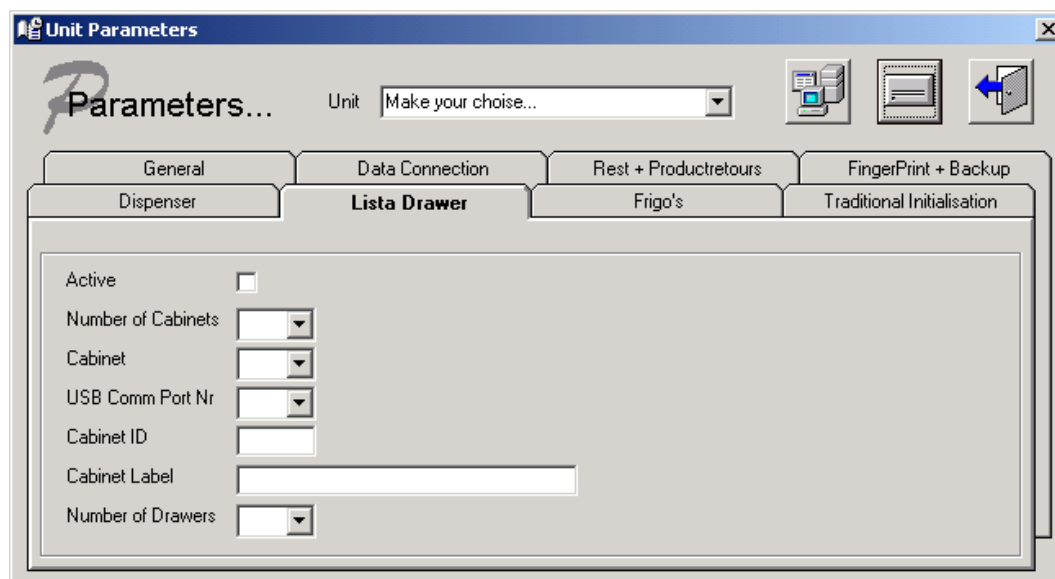

Hierna vindt u enkele voorbeelden van parameters die verband houden met de eenheden:

- koelkast
- listakast
- dispenser
- vingerafdrukken
- .....

Deze parameters stemmen overeen met de parameters in het ini bestand.

→ In normale omstandigheden zijn er geen aanpassingen vereist.

## 8. INFORMATIE

### 8.1 Algemeen

In het menu 'Informatie: Algemeen' :

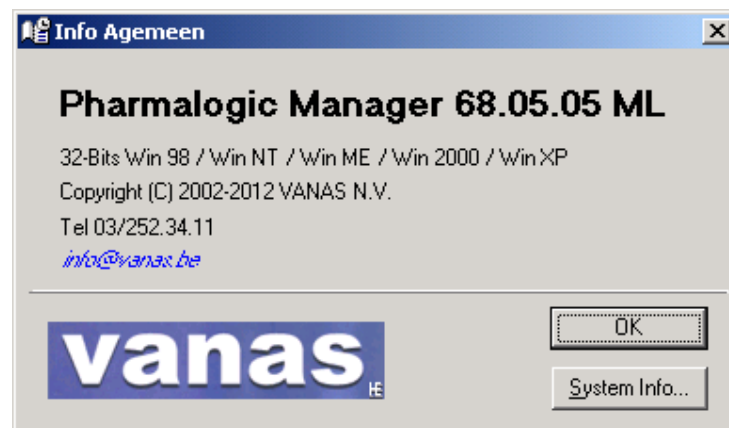

## 9. AFSLUITEN

### 9.1 Programma

Klik op het item "programma" in het menu "Afsluiten" om het programma af te sluiten..